MLU CAJA Nº 95
CP Nº 27

MLU C°95
Cp. 27

ACTA

En CABA, a los 20 días del mes de Mayo de 2022, en la instalaciones de la Dirección de Asuntos Históricos se procede a confeccionar la presente acta a efectos de dejar constancia de la entrega de fotos de las Islas Malvinas donadas por el Sr Roberto Leopoldo TERRONES DNI 8.169.682.-

Las mismas están separadas de la siguiente forma:

✓ FOTOS GENERALES MALVINAS (2)

✓ FOTOS GENERALES (4)

✓ FOTOS RESTOS (9)

FOTOS RADAR (1)

✓ FOTOS LADE MALVINAS (11)

✓ FOTOS LADE MALVINAS HIDROAVION (1)

FOTOS MALVINAS DURANTE EL CONFLICTO (11).

✓ FOTOS DURANTE CONFLICTO1 (6)

Se confeccionan dos ejemplares para un mismo9 tenor, quedando una en la Dirección de Asuntos Históricos y otra en la Dirección de Transporte de Material, confeccionándose posteriormente un EE para su envío a la Secretaria General de la FUERZA AEREA ARGENTINA.-

FUERZA AEREA ARGENTINA - DIRECCION GENERAL DE MATERIAL - Dirección Transporte de Material

Comodoro Omar Enrique ALVAREZ
DIRECTOR DE TRANSPORTE DE MATERIAL

✓ Téc III
Salvador Antonio Olivet

1

Foto LADE1 MLV (1) de (1)

Hidroavion

FUERZA AEREA ARGENTINA - DIRECCION GENERAL DE MATERIAL - Dirección Transporte de Material

Comodoro Omar Enrique ALVAREZ
DIRECTOR DE TRANSPORTE DE MATERIAL

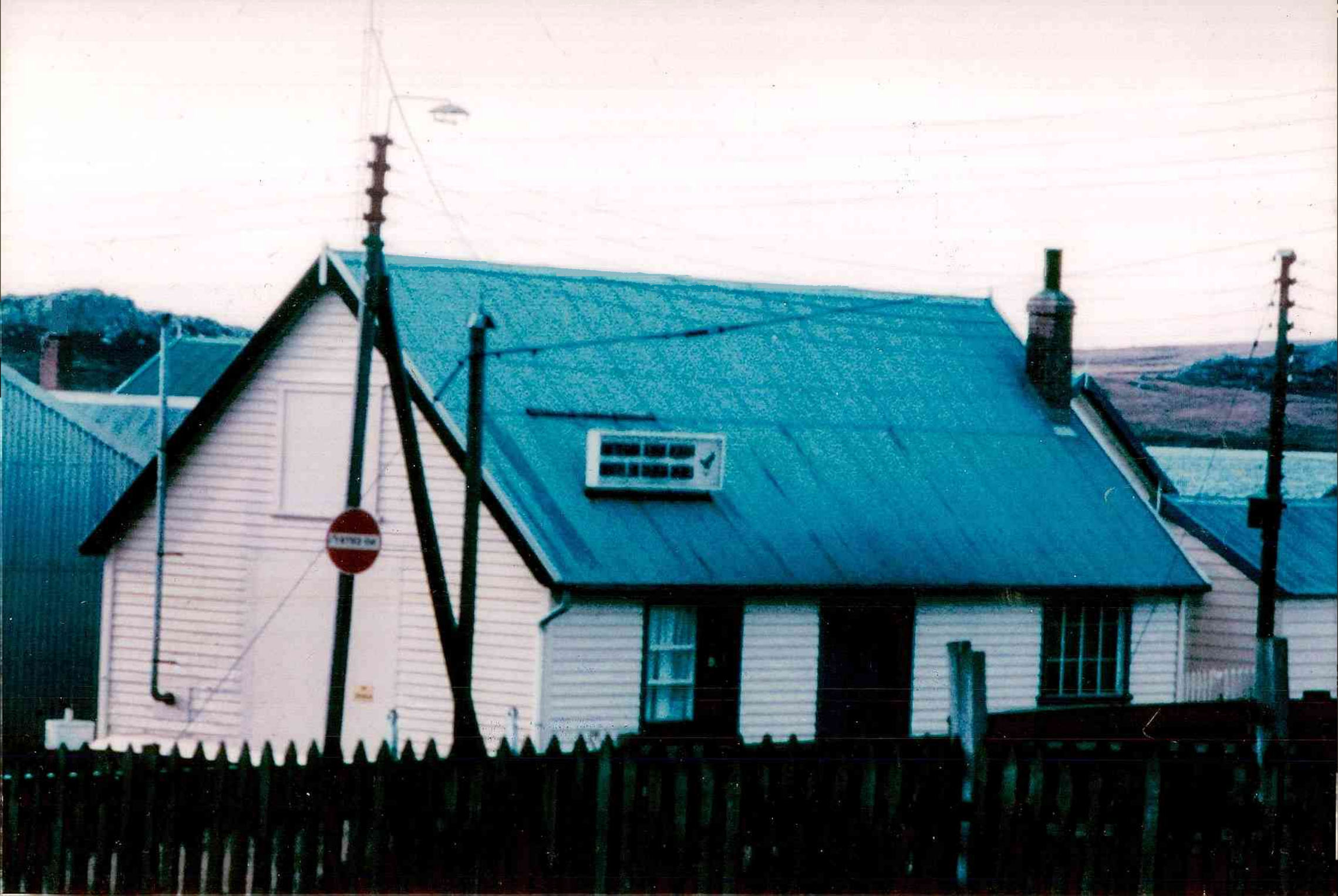

Foto LADE MLV (1) de 11

Comodoro Omar Enrique ALVAREZ
DIRECTOR DE TRANSPORTE DE MATERIAL

STANLEY AIRPORT

Foto MLV Conflicto (2) de 11

Comodoro Omar Enrique ALVAREZ
DIRECTOR DE TRANSPORTE DE MATERIAL

Foto LADE MLV (2) de 11

Comodoro Omar Enrique ALVAREZ
DIRECTOR DE TRANSPORTE AEROESPACIAL

F
116

FUERZA AEREA ARGENTINA

4

Foto LADE MLV (3) de 11

FUERZA AEREA ARGENTINA
DIRECCION GENERAL DE MATERIAL
Dirección Transporte de Material

Comodoro Omar Enrique ALVAREZ
DIRECTOR DE TRANSPORTE DE MATERIAL

C-73

4

Foto LADE MLV (4) de 11

Comodoro Omar Enrique ALVAREZ
DIRECTOR DE TRANSPORTE DE MATERIAL

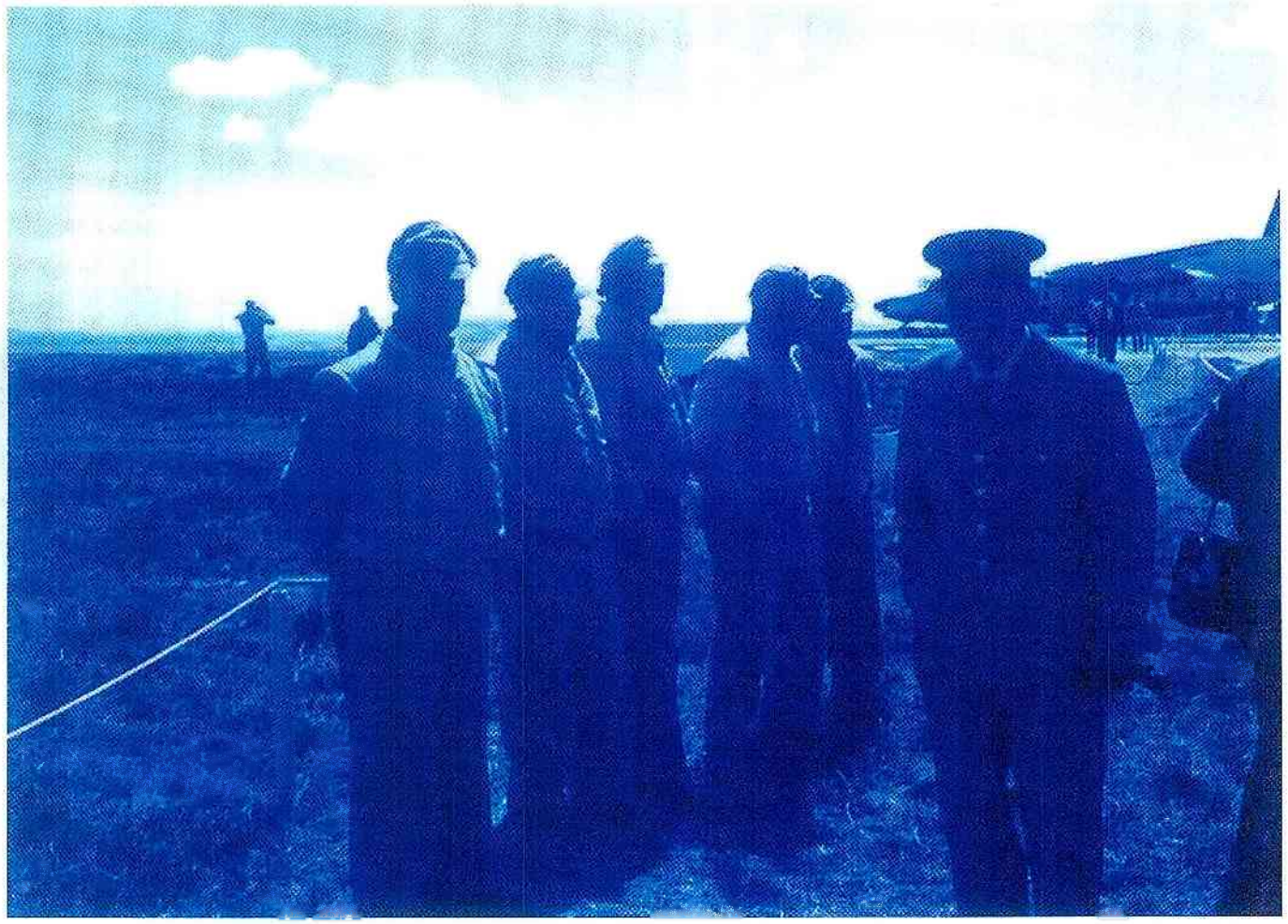

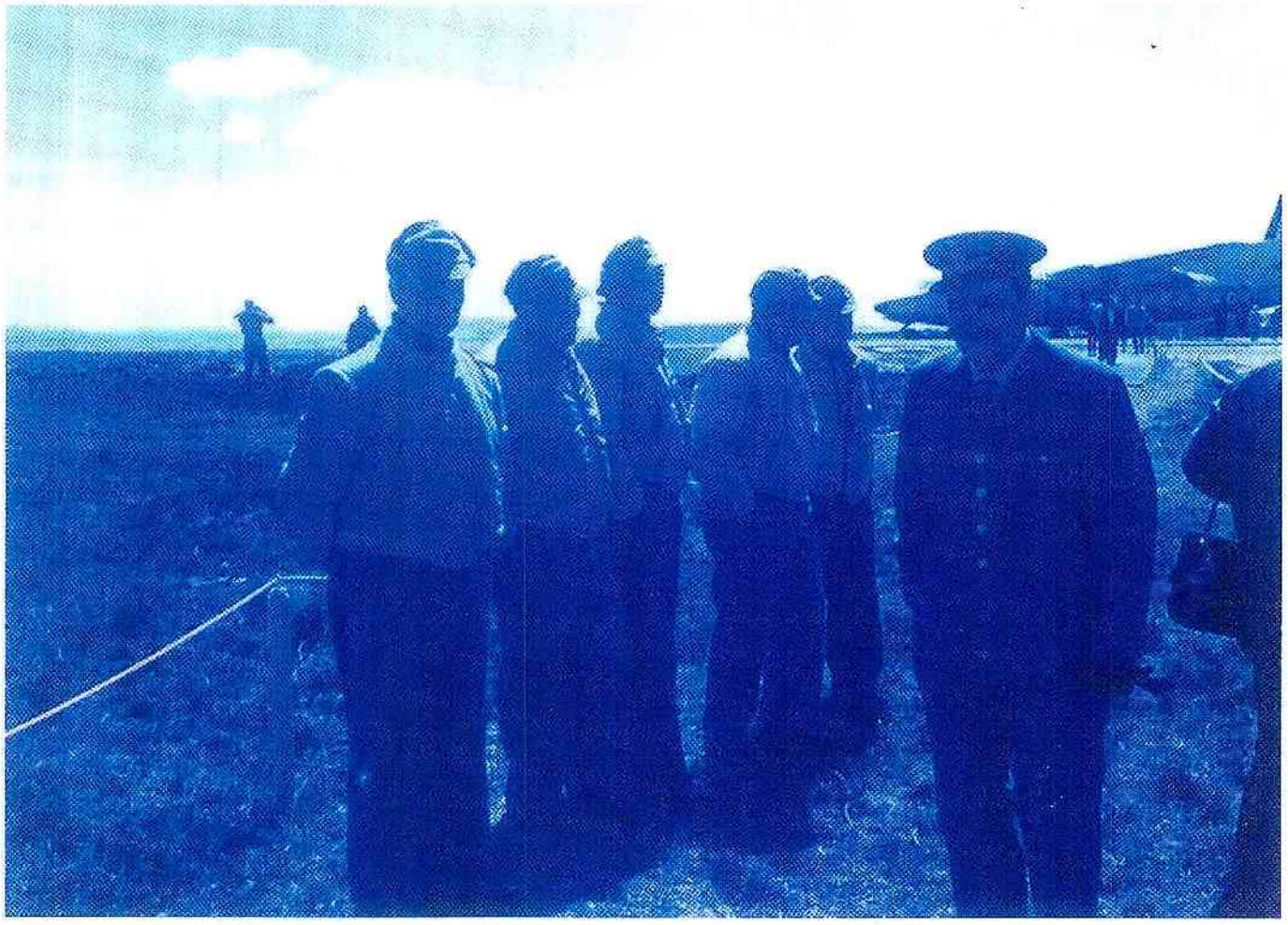

6

Foto LADE MLV (5) de 11

FUERZA AEREA ARGENTINA - DIRECCION GENERAL DE MATERIAL - Dirección Transporte de Materiales

Comodoro Omar Enrique ALVAREZ
DIRECTOR DE TRANSPORTE DE MATERIAL

Foto LADE MLV (6) de 11

FUERZA AEREA ARGENTINA
DIRECCION GENERAL DE MATERIAL
Dirección Transporte

COMODORO Omar Enrique ALVAREZ
DIRECTOR DE TRANSPORTE DE MATERIAL

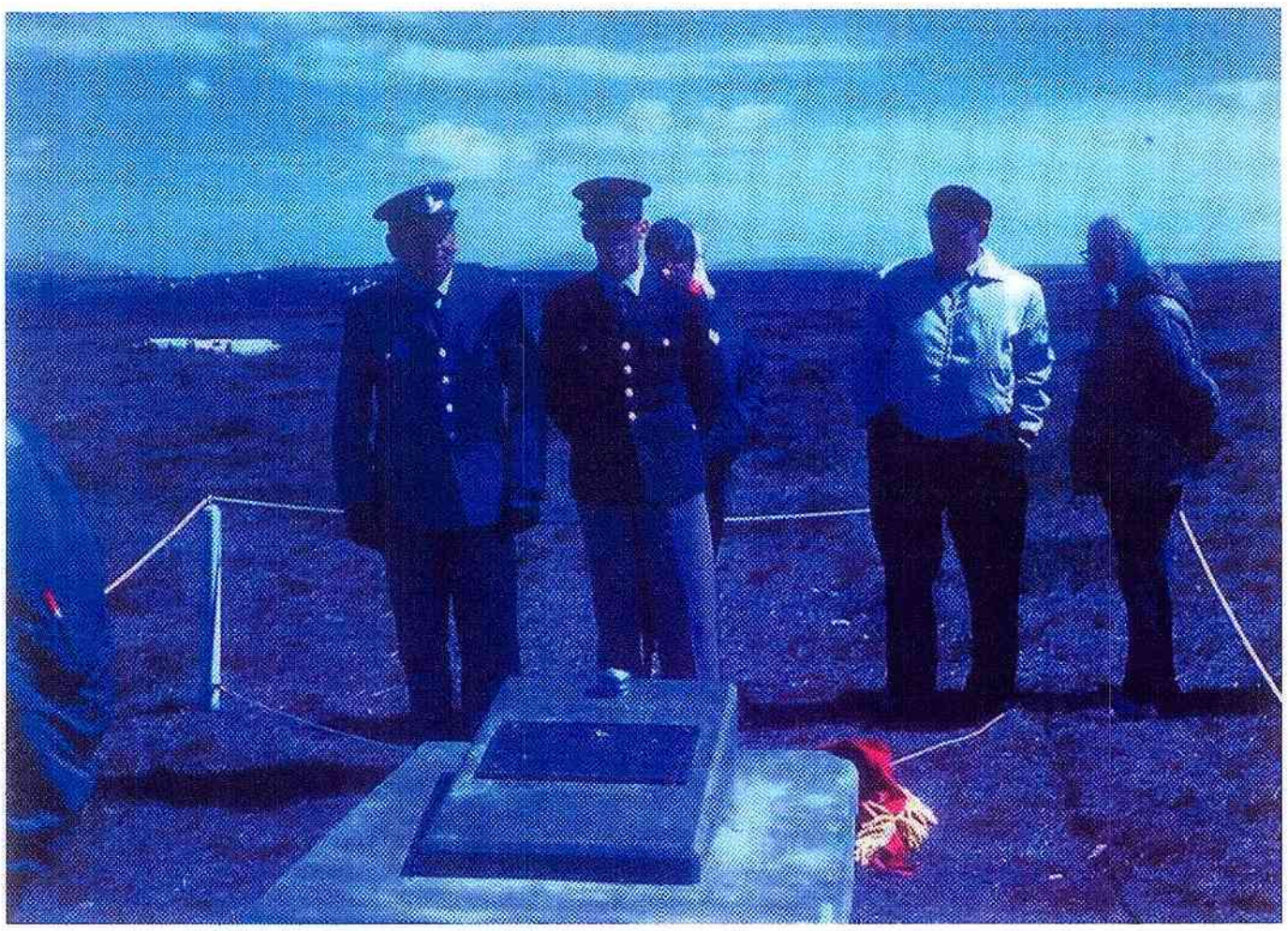

7

Foto LADE MLV (7) de 11

Comodoro Omar Enrique ALVAREZ
DIRECTOR DE TRANSPORTE DE MATERIAL

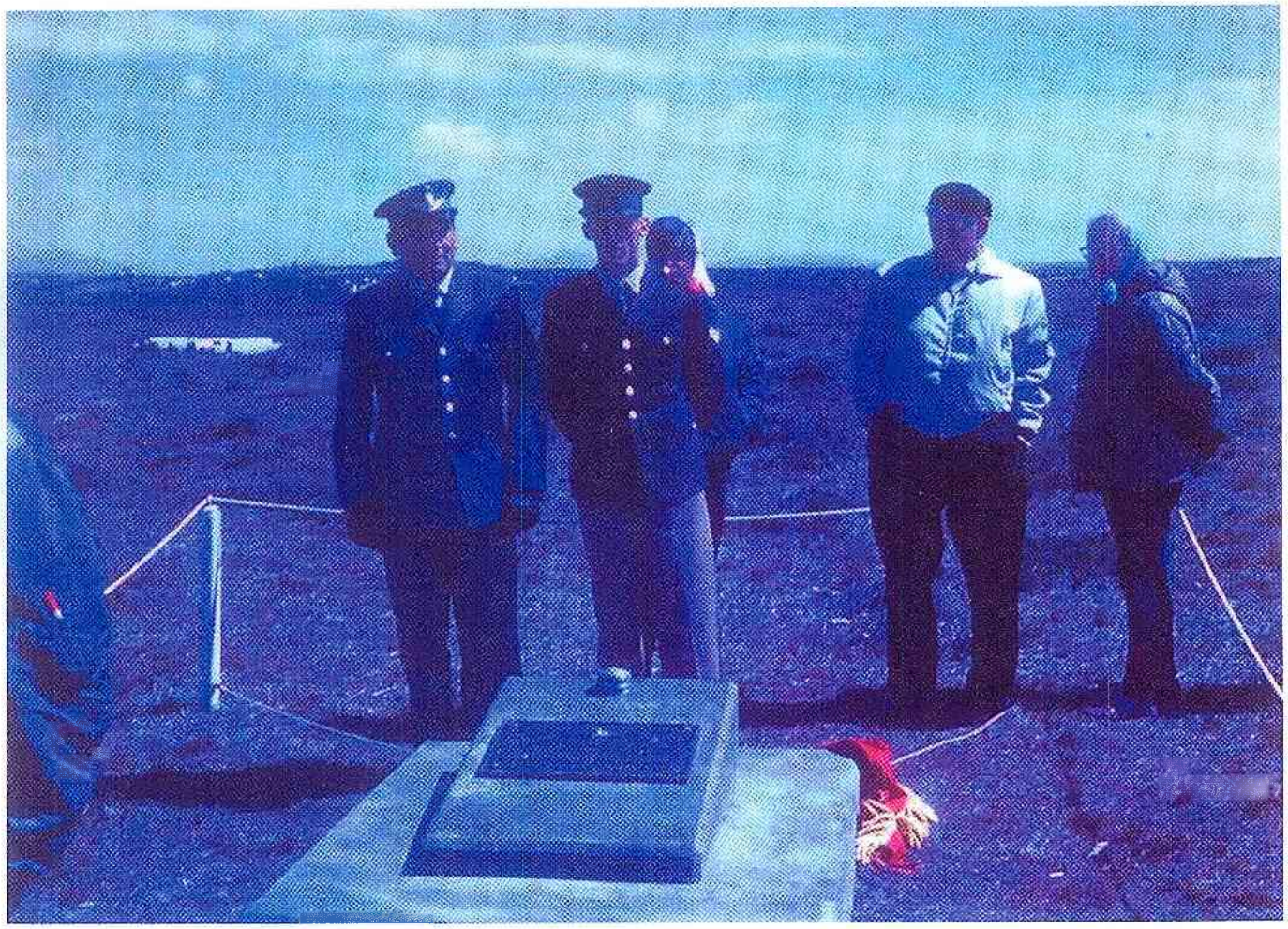

9

Foto LADE MLV (8) de 11

FUERZA AEREA ARGENTINA - DIRECCION GENERAL DE MATERIAL - Dirección Transporte de Material

Comodoro Omar Enrique ALVAREZ
DIRECTOR DE TRANSPORTE DE MATERIAL

10

Foto LADE MLV (9) de 11

FUERZA AEREA ARGENTINA - DIRECCION GENERAL DE MATERIAL - Dirección Transporte de Material

Comodoro Omar Enrique ALVAREZ
DIRECTOR DE TRANSPORTE DE MATERIAL

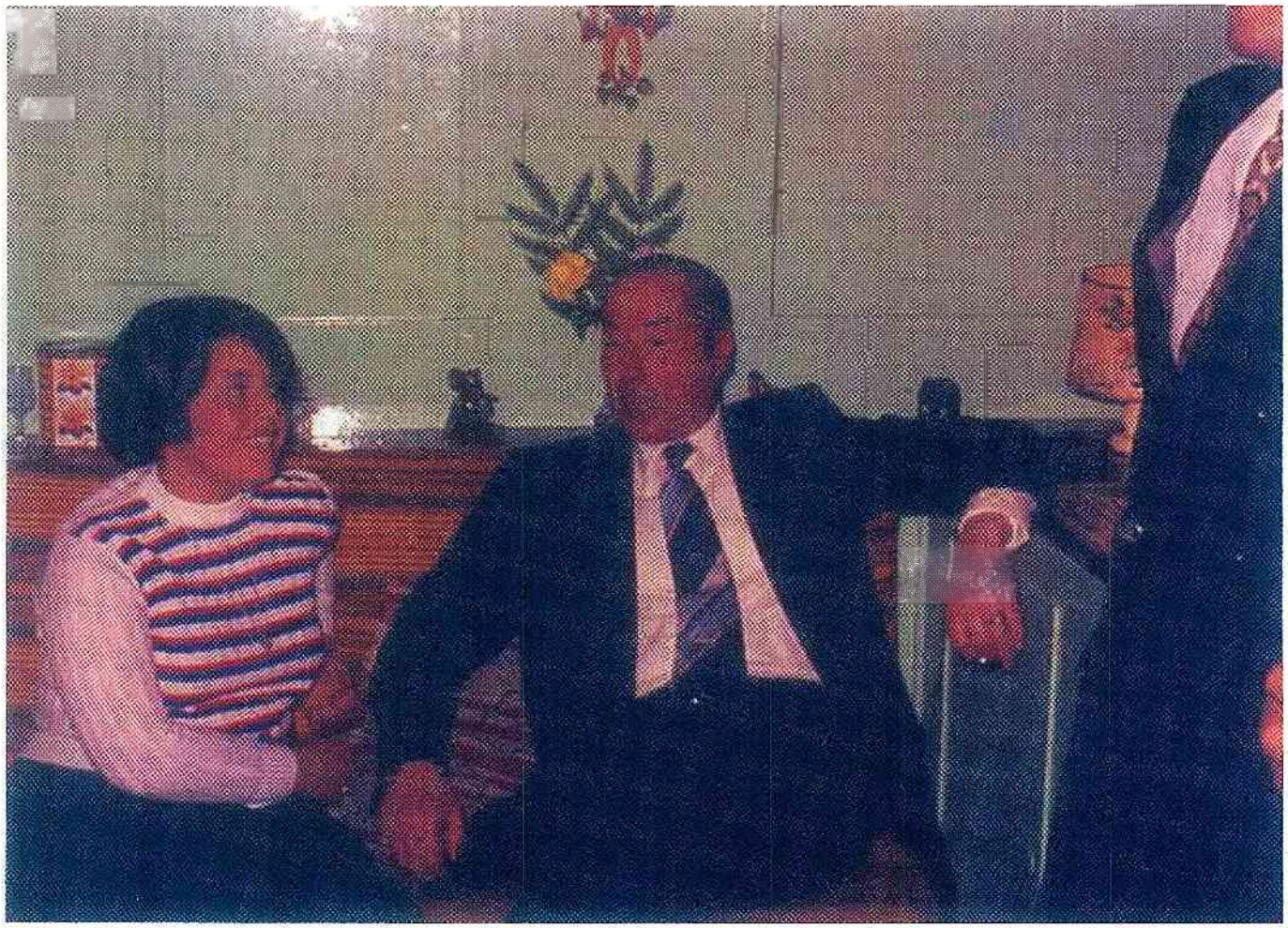

Foto LADE MLV (10) de 11

FUERZA AEREA ARGENTINA
DIRECCION GENERAL DE MATERIAL
Dirección Transporte de Material

Comodoro Omar Enrique ALVAREZ
DIRECTOR DE TRANSPORTE DE MATERIAL

Foto LADE MLV (11) de 11

Comodoro Omar Enrique ALVAREZ
DIRECTOR DE TRANSPORTE DE MATERIAL

43

C-404

Foto Restos (1) de 9

Comodoro Omar Enrique ALVAREZ
DIRECTOR DE TRANSPORTE DE MATERIAL

Foto Restos (2) de 9

FUERZA AEREA ARGENTINA
DIRECCION GENERAL
Dirección Transporte de Material

Comodoro Omar Enrique ALVAREZ
DIRECTOR DE TRANSPORTE DE MATERIAL

Foto Restos (3) de 9

FUERZA AEREA ARGENTINA
DIRECCION GENERAL DE MATERIAL
Dirección Transporte de Material

Comodoro Omar Enrique ALVAREZ
DIRECTOR DE TRANSPORTE DE MATERIAL

Foto Restos (4) de 9

Comodoro Omar Enrique ALVAREZ
DIRECTOR DE TRANSPORTE DE MATERIAL

Foto Restos (5) de 9

FUERZA AÉREA ARG. DIRECCIÓN GENERAL DE MATERIAL Transporte

Comodoro Omar Enrique ALVAREZ
DIRECTOR DE TRANSPORTE DE MATERIAL

Foto Restos (6) de 9

Comodoro Omar Enrique ALVAREZ
DIRECTOR DE TRANSPORTE DE MATERIAL

Foto Restos (7) de 9

FUERZA AEREA ARGENTINA
DIRECCION GENERAL

Comodoro Omar Enrique ALVAREZ
DIRECTOR DE TRANSPORTE DE MATERIAL

Foto Restos (8) de 9

Comodoro Omar Enrique ALVAREZ
DIRECTOR DE TRANSPORTE DE MATERIAL

Foto Restos (9) de 9

Comodoro Omar Enrique ALVAREZ

Foto Grales (1) de 4

15

foto Grales (2) de 4

Comodoro Omar Enrique ALVAREZ
DIRECTOR DE TRANSPORTE DE MATERIAL

Foto Grales. (3) de 4

FUERZA AEREA ARGENTINA
DIRECCION GENERAL
Dirección Transporte de Material

Comodoro Omar Enrique ALVAREZ
DIRECTOR DE TRANSPORTE DE MATERIAL

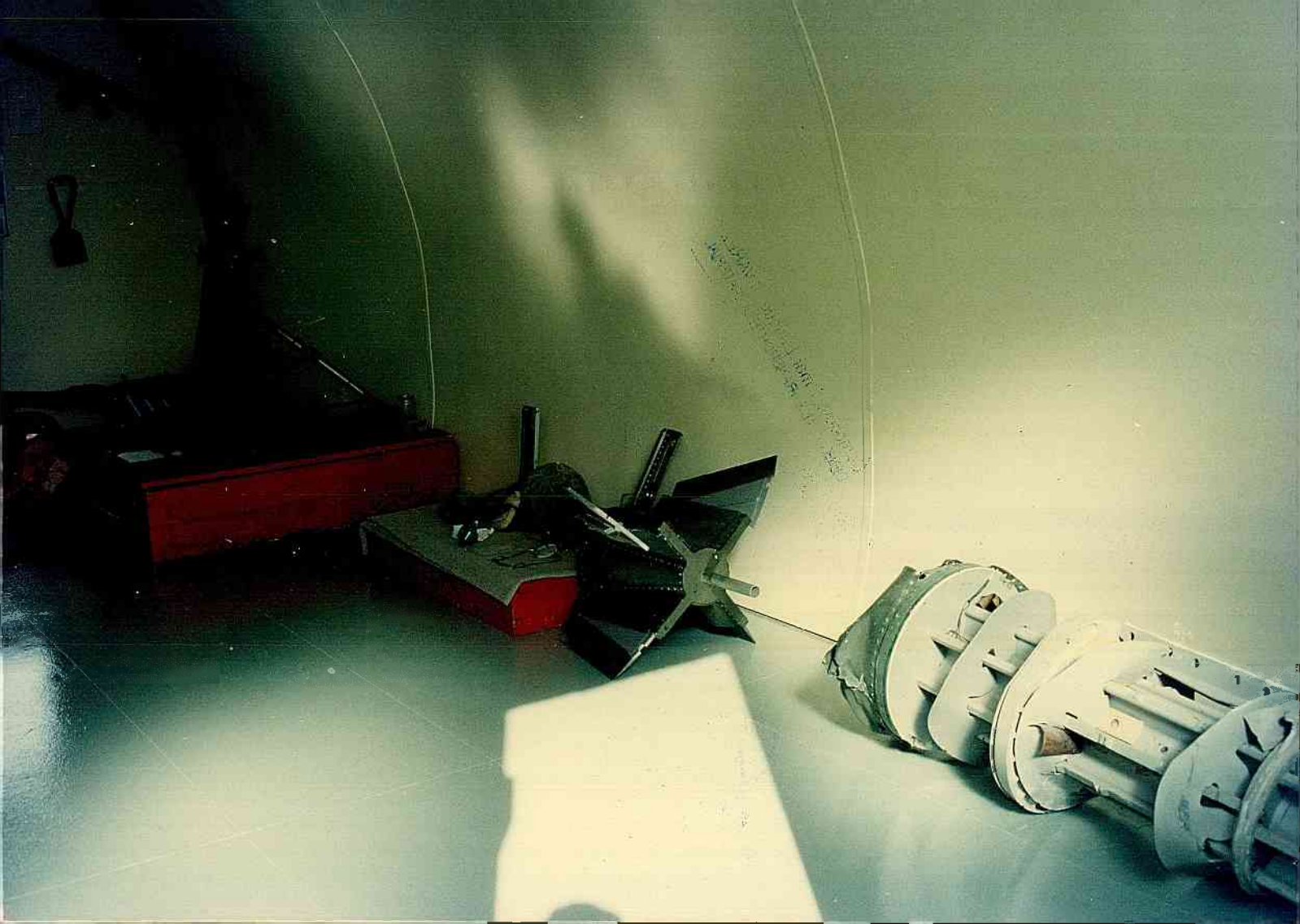

Foto Grales (4) de 4

FUERZA AEREA ARGENTINA
DIRECCION GENERAL DE MATERIAL
Dirección Transporte de Material

Comodoro Omar Enrique ALVAREZ
DIRECTOR DE TRANSPORTE DE MATERIAL

Monte
Kent

RADAR que
Controlos los
Movimientos de
LAS FUERZAS ARMADAS
ARGENTINA

FUERZA AEREA ARGENTINA
DIRECCION GENERAL DE MATERIAL
Dirección Transporte de Material

Foto Radar (1) de 1

Comodoro Omar Enrique ALVAREZ
DIRECTOR DE TRANSPORTE DE MATERIAL

Foto Grales MLV (1) de 2

FUERZA AÉREA ARGENTINA · DIRECCIÓN GENERAL · Dirección Transporte de Material

Coronel Omar Enrique ALVAREZ
DIRECTOR DE TRANSPORTE DE MATERIAL

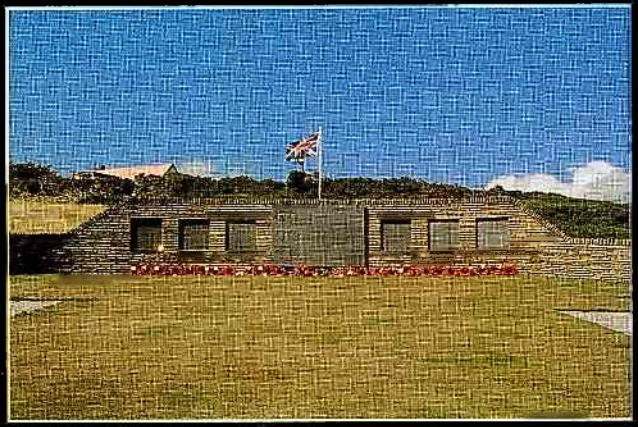

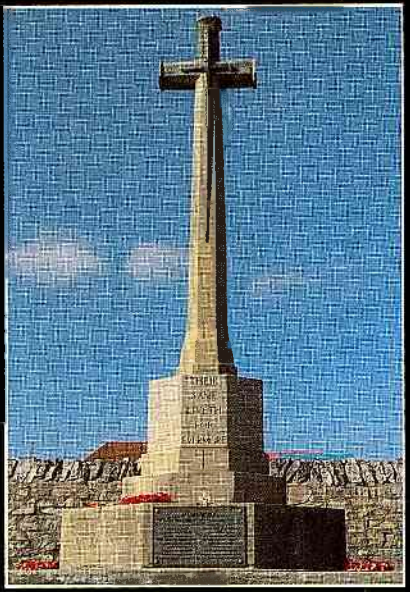

Falkland Islands

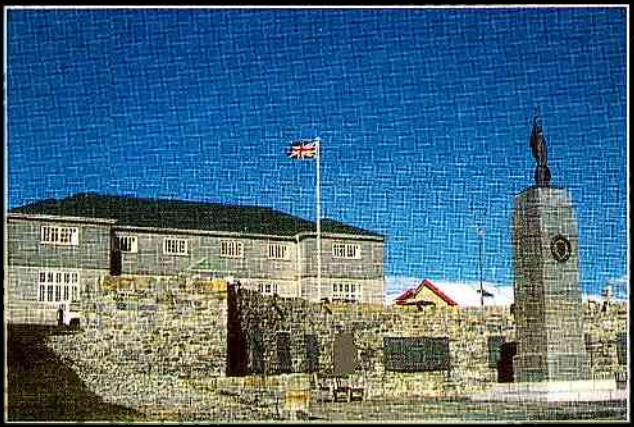

The Harbour View Gift Shop

32

Foto Grales MLV (2) de 2

FUERZA AEREA ARGENTINA - DIRECCION GENERAL

Comodoro Omar Enrique ALVAREZ
DIRECTOR DE TRANSPORTE DE MATERIAL

Photographed and Produced for The Harbour View Gift Shop.
Stanley, Falkland Islands. Tel: + 500 22271

Memorials and Monuments
No: 67

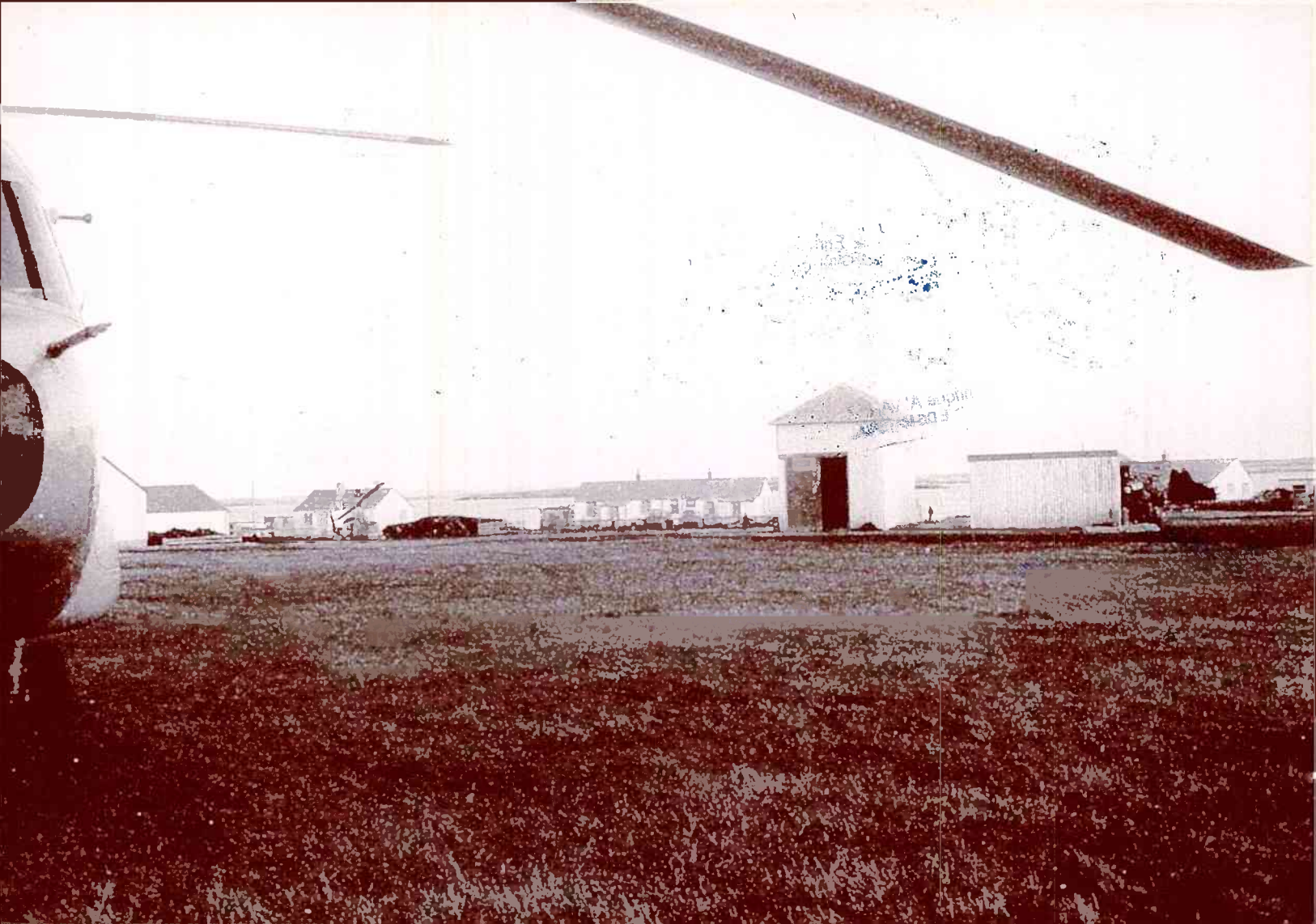

Foto Conflicto1 (1) de 6

FUERZA AEREA ARGENTINA
DIRECCION CENTRAL DE MATERIAL
Dirección Transporte de Material

Comodoro Omar Enrique ALVAREZ
DIRECTOR DE TRANSPORTE DE MATERIAL

Foto Conflicto1 (2) de 6

FUERZA AEREA ARGENTINA
DIRECCION GENERAL DE MATERIAL
Dirección Transporte de Material

Comodoro Omar Enrique ALVAREZ
DIRECTOR DE TRANSPORTE DE MATERIAL

Foto Conflicto 1 (3) de 6

FUERZA AEREA ARGENTINA
DIRECCION GENERAL DE MATERIAL
Dirección Transporte de Material

Comodoro Omar Enrique ALVAREZ
DIRECTOR DE TRANSPORTE DE MATERIAL

Foto Conflicto 1 (4) de 6

FUERZA AEREA ARGENTINA - DIRECCION CENTRAL DE MATERIAL - Dirección Transporte de Material

Comodoro Omar Enrique ALVAREZ
DIRECTOR DE TRANSPORTE DE MATERIAL

Foto Conflicto 1 (5) de 6

FUERZA AEREA ARGENTINA - DIRECCION GENERAL DE MATERIAL - Dirección Transporte de Materiales

Comodoro Omar Enrique ALVAREZ
DIRECTOR DE TRANSPORTE DE MATERIAL

Foto Conflicto 1 (6) de 6

Comodoro Omar Enrique ALVAREZ
DIRECTOR DE TRANSPORTE DE MATERIAL

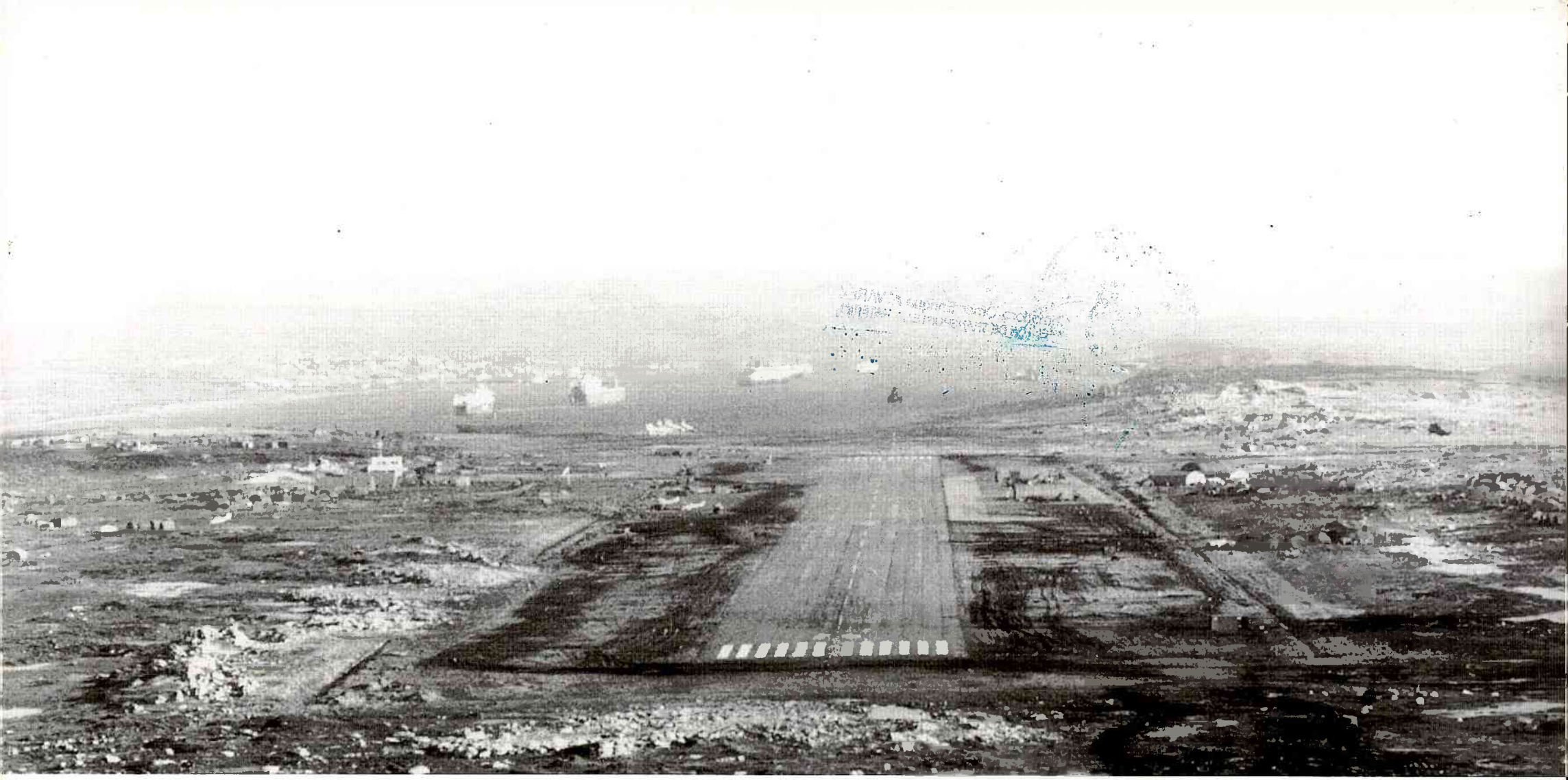

Foto MLV Conflicto (11) de 11

Comodoro Omar Enrique ALVAREZ
DIRECTOR DE TRANSPORTE DE MATERIAL

Foto MLV Conflicto (10) de 11

FUERZA AEREA ARGENTINA
- DIRECCION GENERAL DE MATERIAL -
Dirección Transporte de Material

Comodoro Omar Enrique ALVAREZ
DIRECTOR DE TRANSPORTE DE MATERIAL

Foto MLV Conflicto (9) de 11

FUERZA AEREA ARGENTINA
DIRECCION GENERAL DE MATERIAL
Dirección Transporte de Materiales

Comodoro Omar Enrique ALVAREZ
DIRECTOR DE TRANSPORTE DE MATERIAL

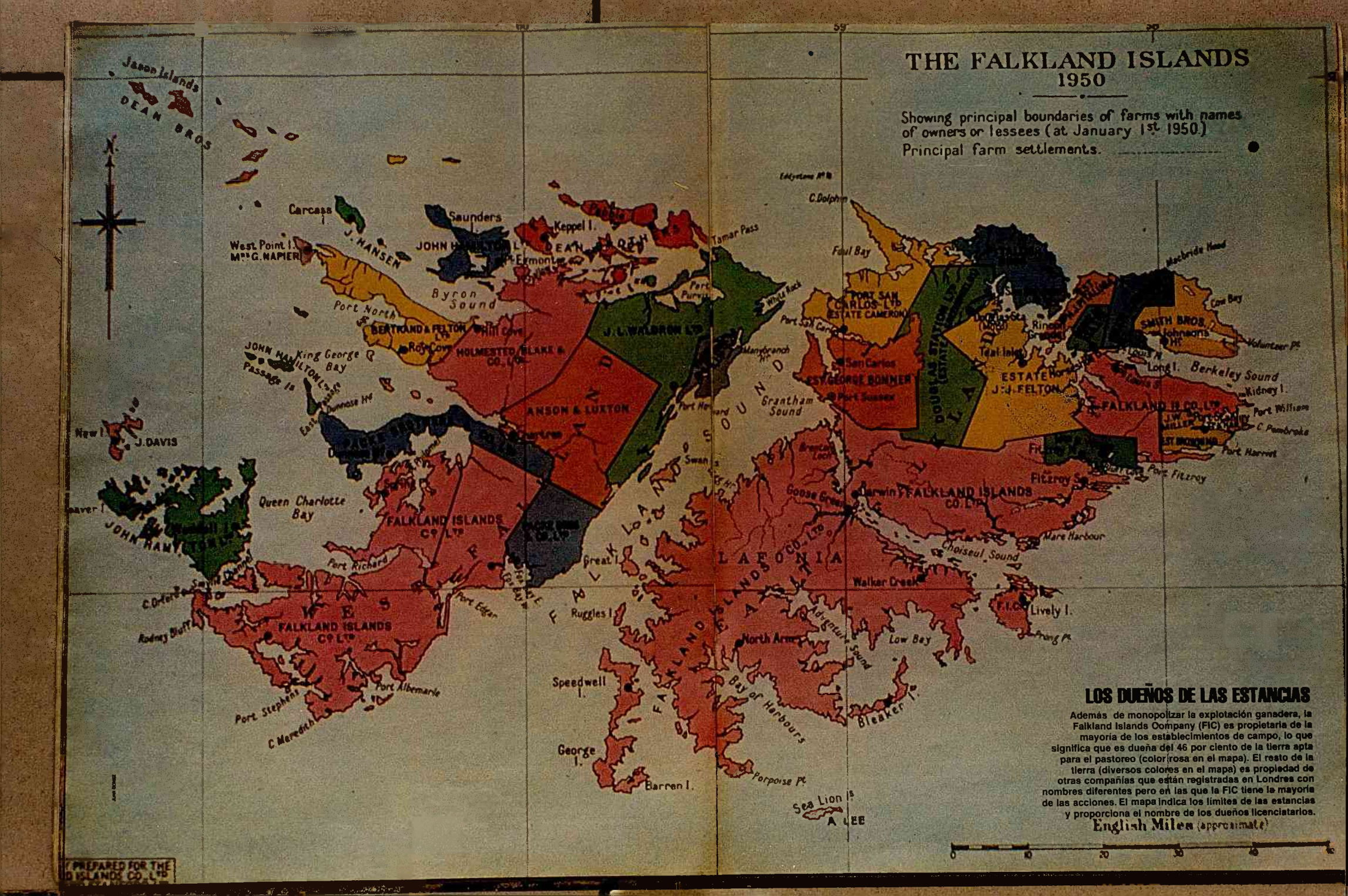
THE FALKLAND ISLANDS
1950
Showing principal boundaries of farms with names of owners or lessees (at January 1st 1950.)
Principal farm settlements.
Jason Islands
DEAN BROS
Carcass I.
J. HANSEN
West Point I.
Mrs G. NAPIER
Saunders
Keppel I.
Byron Sound
Port North
BERTRAND & FELTON Ltd
Hill Cove
Roy Cove
HOLMESTED BLAKE & CO. Ltd
J. L. WALDRON Ltd
King George Bay
Passage Is
ANSON & LUXTON
New I.
J. DAVIS
Queen Charlotte Bay
FALKLAND ISLANDS Co Ltd
Port Richard
Port Edgar
Rodney Bluff
Port Stephens
C. Meredith
Port Albemarle
Great I.
Ruggles I.
Speedwell I.
George I.
Barren I.
Tamar Pass
Port Purvis
Port Howard
Swan Is
Grantham Sound
Manybranch Hr
Foul Bay
C. Dolphin
PORT SAN CARLOS Ltd (ESTATE CAMERON)
San Carlos
EST. GEORGE BONNER
Port Sussex
DOUGLAS STATION Ltd (ESTATE
Teal Inlet
ESTATE J. J. FELTON
Rincon Grande
Matbride Head
Cow Bay
SMITH BROS.
Johnsons Hr
Volunteer Pt
Long I.
Berkeley Sound
Kidney I.
Port William
C. Pembroke
Port Harriet
FALKLAND Is CO. Ltd
Port Fitzroy
Fitzroy S.
Darwin
FALKLAND ISLANDS CO. Ltd
Goose Green
Mare Harbour
Choiseul Sound
Walker Creek
Lively I.
Prong Pt
Low Bay
Adventure Sound
North Arm
Bay of Harbours
Bleaker I.
Porpoise Pt
Sea Lion Is
A LEE
LAFONIA
FALKLAND ISLANDS CO. Ltd
WEST FALKLAND
FALKLAND ISLANDS Co Ltd
Brenton Loch
Swan Is
Eddystone Rk
Y PREPARED FOR THE
D ISLANDS CO. Ltd
LOS DUEÑOS DE LAS ESTANCIAS
Además de monopolizar la explotación ganadera, la Falkland Islands Company (FIC) es propietaria de la mayoría de los establecimientos de campo, lo que significa que es dueña del 46 por ciento de la tierra apta para el pastoreo (color rosa en el mapa). El resto de la tierra (diversos colores en el mapa) es propiedad de otras compañías que están registradas en Londres con nombres diferentes pero en las que la FIC tiene la mayoría de las acciones. El mapa indica los límites de las estancias y proporciona el nombre de los dueños licenciatarios.
English Miles (approximate)
0
10
20
30
40
50

Foto MLV Conflicto (1) de 11

Comodoro Omar Enrique ALVAREZ
DIRECTOR DE TRANSPORTE DE MATERIAL

Foto MLV Conflicto (8) de 11

Comodoro Omar Enrique ALVAREZ
DIRECTOR DE TRANSPORTE DE MATERIAL

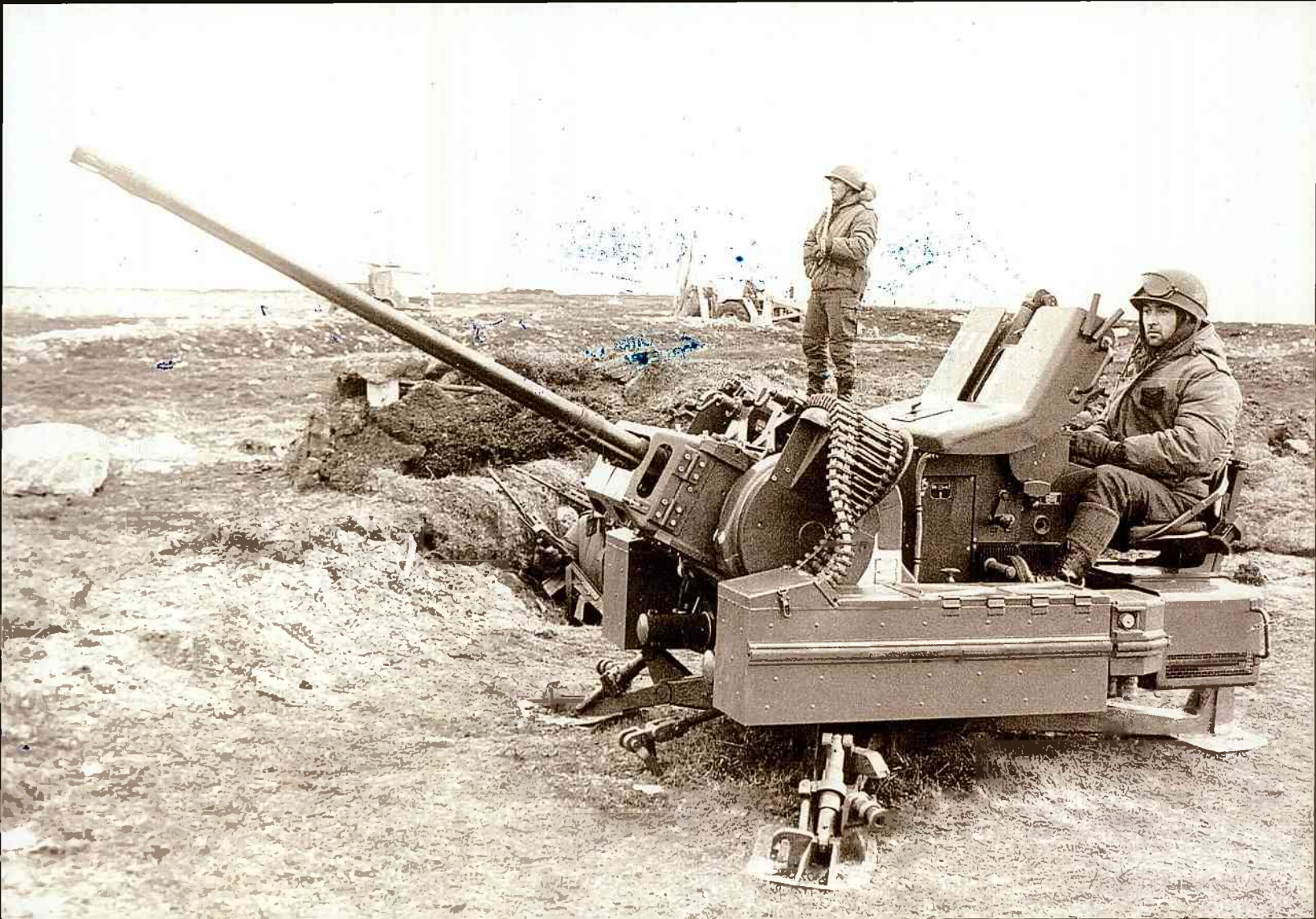

Foto MLV conflicto (7) de 11

Comodoro Omar Enrique ALVAREZ
DIRECTOR DE TRANSPORTE DE MATERIAL

Foto MLV Conflicto (6) de 11

FUERZA AEREA ARGENTINA
DIRECCION GENERAL DE MATERIAL

Comodoro Omar Enrique ALVAREZ
DIRECTOR DE TRANSPORTE DE MATERIAL

Foto MLV Conflicto (5) de 11

FUERZA AÉREA ARGENTINA - DIRECCIÓN GENERAL DE MATERIAL - Departamento de Material

Comodoro Omar Enrique ALVAREZ
DIRECTOR DE TRANSPORTE DE MATERIAL

NO SMOKING
AEREA ARGENTINA
MALVINAS

Foto MLV Conflicto (4) de 11

Comodoro Omar Enrique ALVAREZ
DIRECTOR DE TRANSPORTE DE MATERIAL

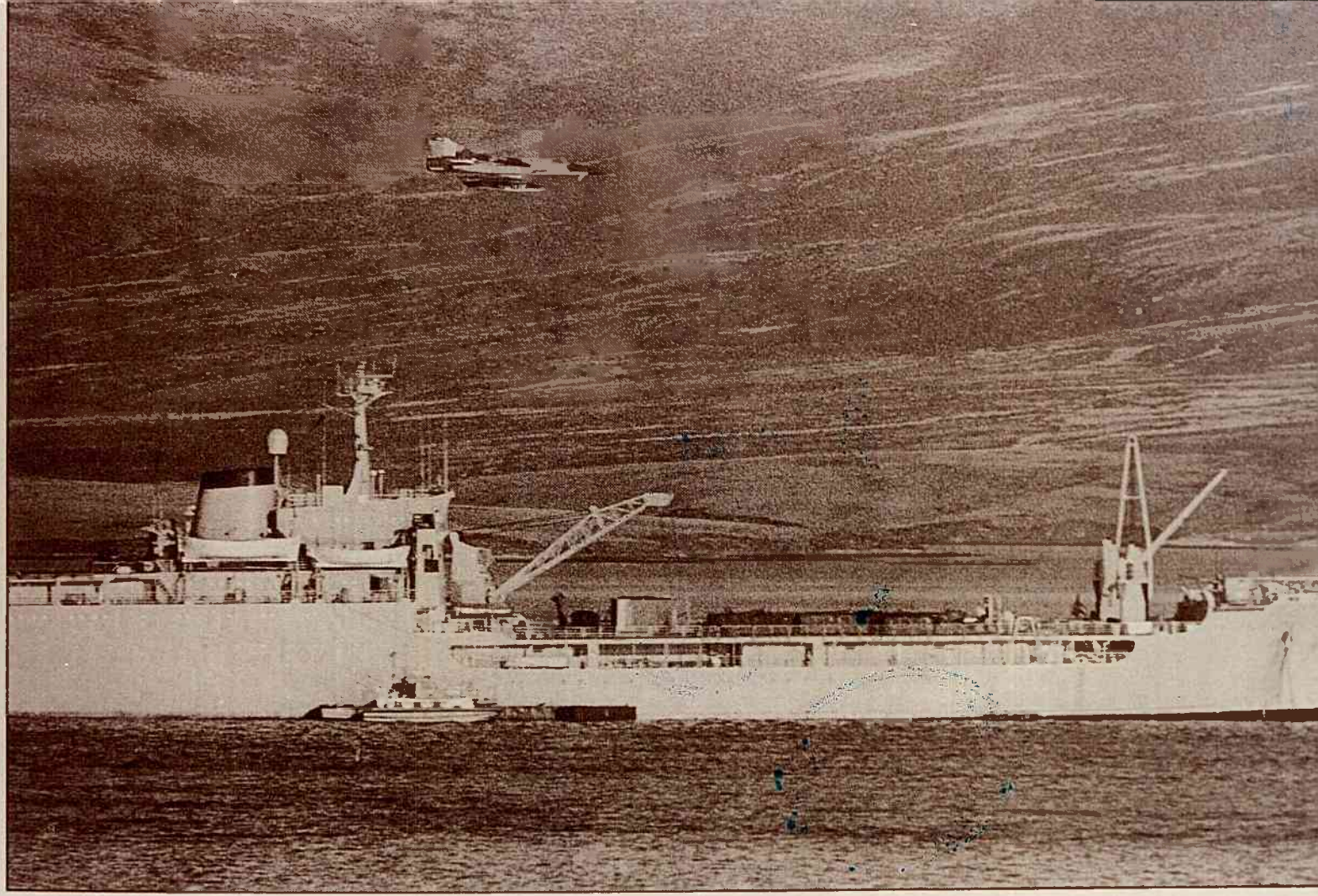

A Dagger attacks Sir Bedivere.

Foto MLV Conflicto (3) de 11

Tcnl(R) Omar Enrique ALVAREZ
DIRECTOR DE TRANSPORTE DE MATERIAL